EGGNOID

By: Archie The RedCat

AKU TERUS
MENERUS
MENCARI
MU...

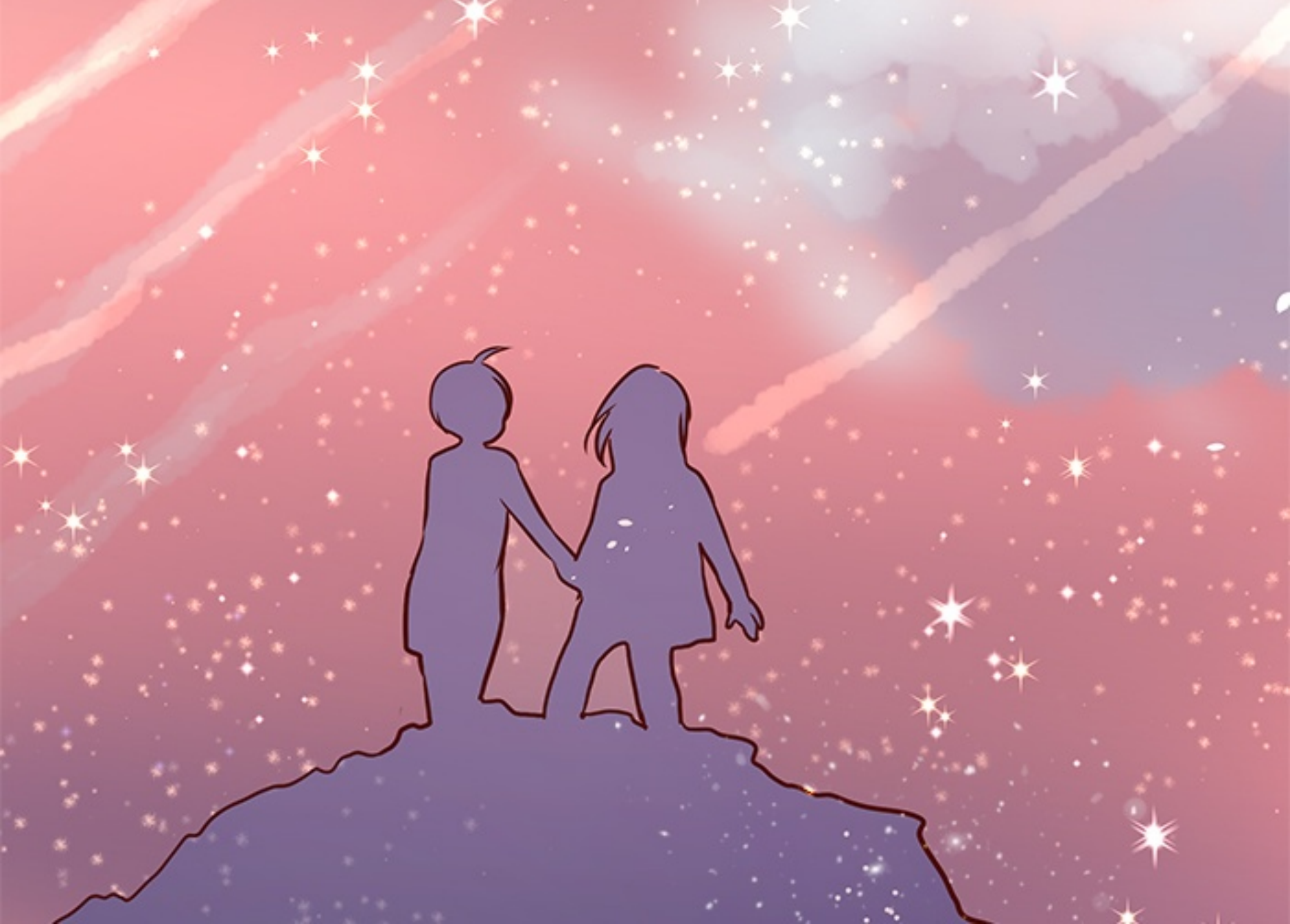

SETELAH
SEKIAN LAMA
KU CARI..

AKHIRNYA KETEMU JUGA,

KALI INI TIDAK AKAN PERNAH KULEPASKAN LAGI..

EGGY?

KENAPA?

MAAF NGGAK BILANG,

HABISNYA AKU DATANG KESINI DARI PAGI BANGET DAN NGGAK SEMPET NGEBANGUNIN EGGY.

TAPI EGGY NGGAK PERLU SAMPAI SE KHAWATIR INI, RAN NGGAK PERGI JAUH KOK.

?

?

YA SUDAH KALU BEGITU, TAPI LAIN KALI BILANG YA?

AKU TAKUT KALAU RAN SAMPAI HILANG LAGI..

A..

AKU?

SE.. SEJAK KAPAN EGGY BILANG AKU?

KENAPA? RAN NGGAK SUKA? NGGAK BOLEH?

DEG..

BUKANYA GAK BOLEH..
CUMAN KAGET AJA TIBA-TIBA. RASANYA BELUM TERBIASA.
KOK KESANNYA JADI LEBIH DEWASA...

HM..

BAIKLAH KALAU BEGITU..

EGGY AKAN SELALU JADI EGGY.

HANYA UNTUK RAN SEORANG.

CUP..

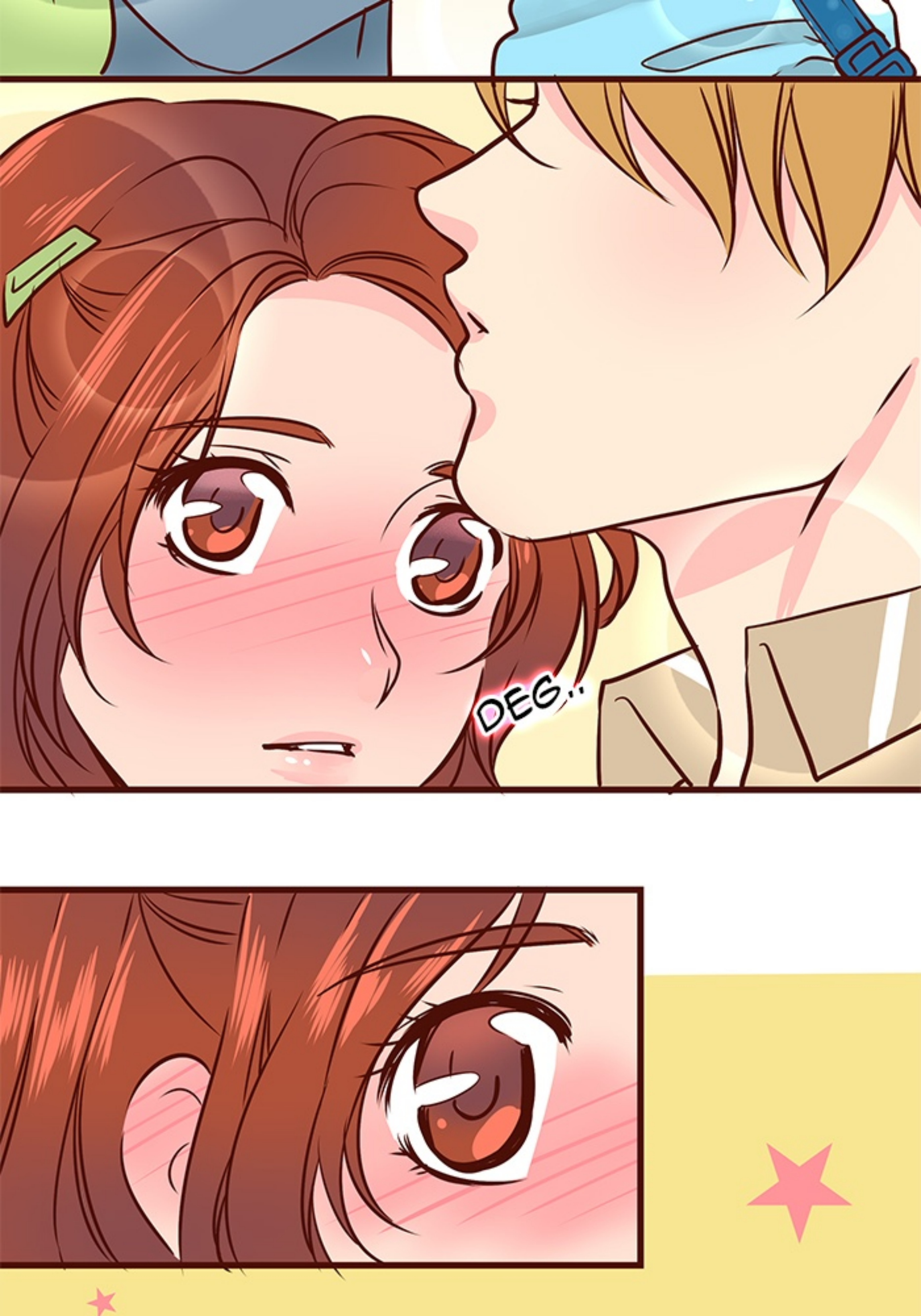
DEG..

ЧШДДДН!

KE..
KENAPA?

DEG..

DEG..

MANA DI KUBURAN
LAGI!!

DI DEPAN
ORANG TUAKU

AYAH, IBU!
MAAFKAN
RAN!!

GUAAAA..

MALUUUUU

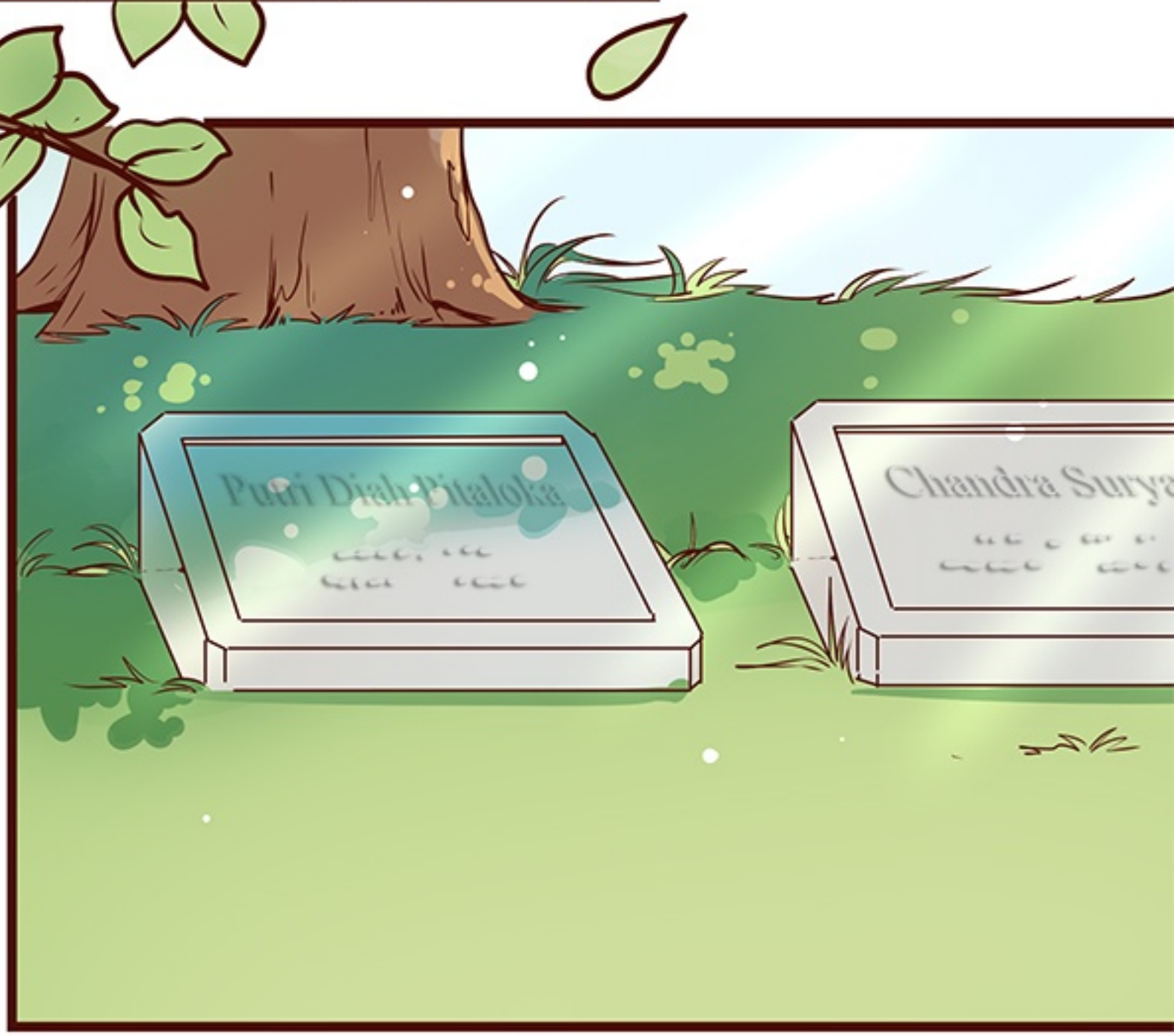
Putri Diah Pitaloka
Chandra Surya

INI KUBURAN KEDUA ORANG TUA MU RAN?

BENAR, KADANG AKU KESINI KALAU SEDANG KANGEN, ATAU INGIN MENGOBROL,

MUNGKIN MEREKA BISA MENDENGARKU DI ALAM SANA

ANDAI EGGY BISA MENGENAL MEREKA KETIKA MEREKA MASIH HIDUP.

DAN KARENA SUDAH DI SINI, MAKA PERKENALKAN.

AYAH KU, CHANDRA SURYA KENCANA DAN IBUKU PUTRI DIAH PITALOKA.

MEREKA BERDUA MENINGGAL DALAM KECELAKAAN LALU LINTAS.

PADAHA; KEJADIANNYA SUDAH 8 TAHUN YANG LALU.

TAPI SETIAP HARI AKU SELALU KANGEN

RAN..
WALAUPUN EGGY NGGAK BISA KETEMU KETIKA MEREKA MASIH ADA..

TAPI EGGY TAU MEREKA ORANG-ORANG YANG LUAR BIASA.

KARENA SEKARANG RAN TUMBUH MENJADI SESEORANG YANG BAIK DAN HEBAT.

EGGY NGGAK AKAN BISA MENGHILANGKAN RASA KANGEN RAN KE ORANG TUA

TAPI SAAT INI EGGY ADA DISINI.

SUPAYA RAN NGGAK KESEPIAN ATAPUN NGERASA SEDIH LAGI

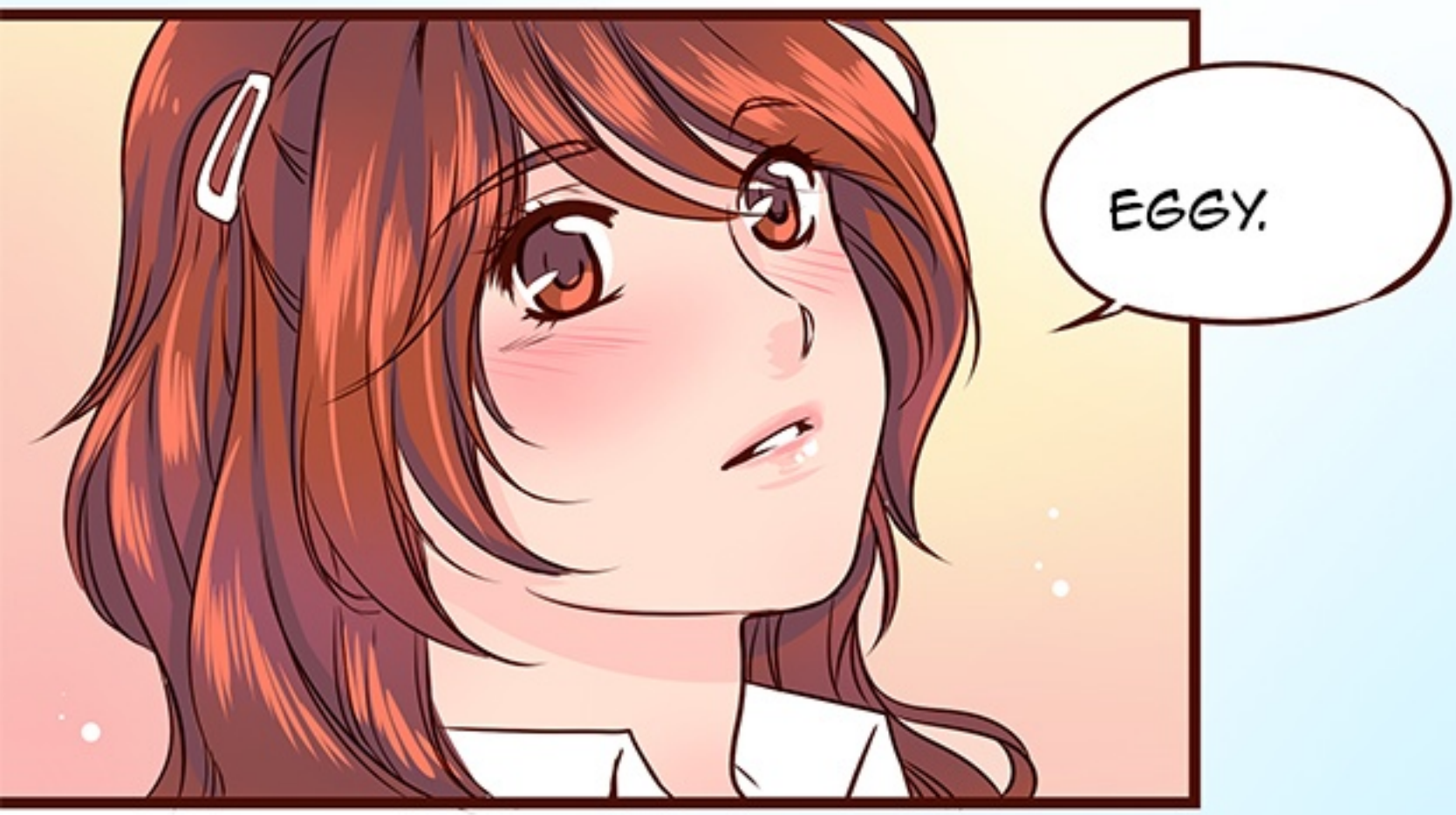
EGGY.

TERIMAKASIH BANYAK..

AYAH..
IBU..
APA KALIAN MENDENGAR NYA?

MEMANG BENAR KEHILANGAN KALIAN ADALAH HAL TERBERAT DALAM HIDUP RAN.

DAN SETIAP HARI RAN
BERUSAHA
MENGHADAPI RASA
RINDU DAN SEPI
YANG MENYESAKKAN.

UNTUNGLAH
SEKARANG RAN
BERADA DIANTARA
ORANG ORANG YANG
BAIK DAN SAYANG
DENGAN RAN.

KARENA ITU, WALAUPUN
AKAN DATANG HARI-HARI
BERAT LAIN DALAM
HIDUP RAN.

TAPI SEMUANYA PASTI
AKAN BAIK-BAIK SAJA.

WOI! AKHIRNYA KETEMU!
PARKIRANNYA LUMAYAN JAUH.

DAN EGGY, KEBIASAAN LO LANGSUNG NYELONONG GITU HARUS BERUBAH DEH..

EH?? SAMPAI ADA ATAN JUGA?

MAAF..

HM?

OH.. EH.. JADI KAMU AD DISINI YAH..
KAMU KALO BOLOS MILIH TEMPAT NONGKRONG YANG UNIK YA?.
DI KUBURAN..
GPS EGGY EMANG MANTAP.

NAH KARENA RAN SUDAH KETEMU, YUK BALIK KE SEKOLAH.

KAN SUDAH JANJI SAMA BU GURU ANITA.

HAH KAMU SERIUS EGGY?

NGAPAIN JUGA BALIK LAGI KESEKOLAH? RUGI DONG!

AKU JUGA RENCANANYA MAU BALIK LAGI KESEKOLAH SIH, SAYANG MASIH PAGI, ADA WAKTU BUAT BELAJAR

KALIAN BERDUA INI KENAPA SIH??

PENGORBANAN ASEP DAN UCUP!

BIAR RAN BARENG SAMA ATAN AJA NAIK MOTOR KEMBALI KE SEKOLAH..

BIAR EGGY NYUSUL NANTI NAIK ANGKUTAN UMUM.

LOH KOK GITU SIH? KITA KAN BISA KE SEKOLAH BARENG EGGY.

LAGIAN EMANGNYA EGGY SUDAH BISA NAIK ANGKOT SENDIRI?

HAPAL JALAN?

ADA ONGKOSNYA??

TENANG SAJA, PASTI BISA KOK..

?

?

KAK DIANY BILANG KALAU EGGY HARUS LEBIH MANDIRI DAN NGGAK TERLALU BERGANTUNG SAMA RAN.

EGGY KAN SUDAH GEDE.

BELAJAR NAIK ANGKOT SENDIRI SIH KECIL..

DEG...

TA..

TAPI..

ADUH JANTUNGKU, NGGAK KU..KU..

SUDAH SANA, NANTI KEBURU SIANG.

SAMPAI KETEMU DI SEKOLAH YA?

TOLONG YA TAN?

HADEUH..
SEPERTINYA FUNGSI GUE CUMAN JADI OJEK HARI INI..

MEREKA SUDAH PERGI.

KAU BISA KELUAR DARI PERSEMBUNYIAN SEKARANG..